

# Руководство пользователя сервиса управления сертификатами «Финтендер-крипто»

Москва 2016

Удостоверяющий Центр ООО «Финтендер-крипто»

## Установка сертификата пользователя FT-crypto

Установка сертификата пользователя осуществляется после установки корневых сертификатов.

1. Для установки сертификата откройте программу КриптоПро и перейдите в раздел «сервис»

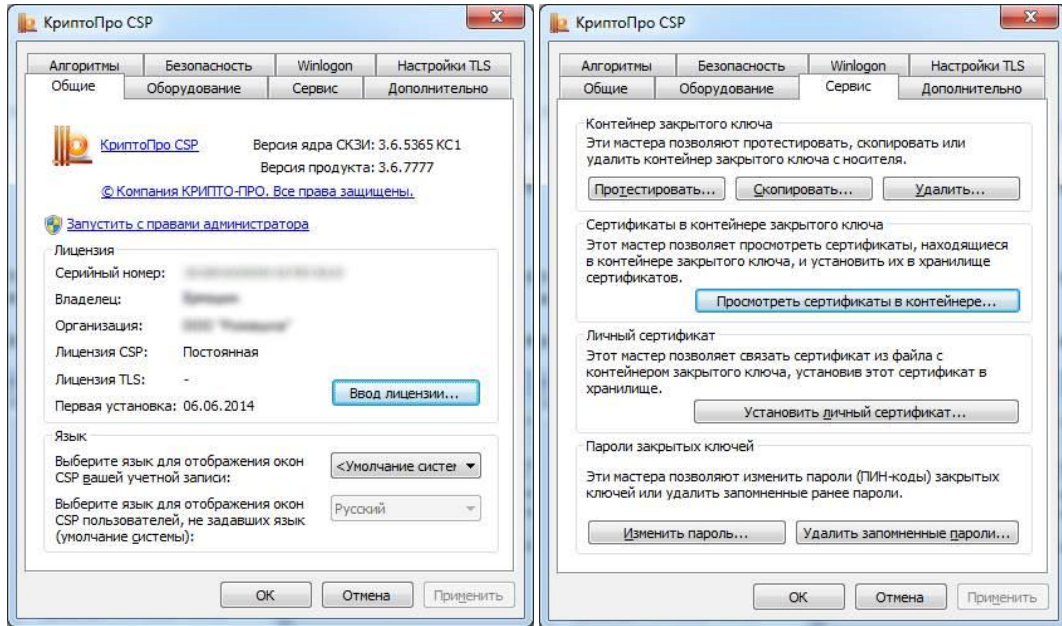

2. В разделе «сервис» нажмите на кнопку «Просмотреть сертификаты в контейнере» и «обзор»

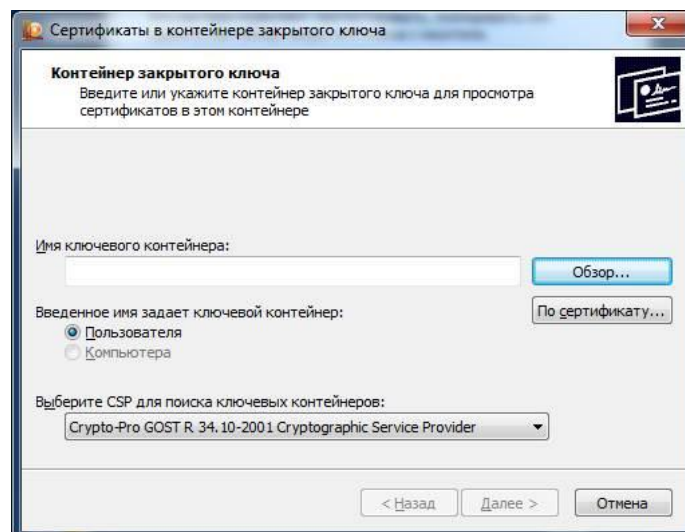

3. Выберите Ваш контейнер и нажмите **«ОК»**, и в предыдущем окне **«Далее >»**

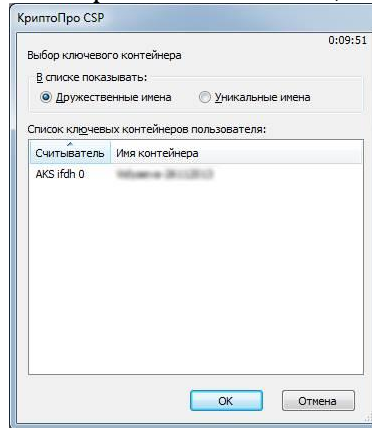

4. В открывшемся окне просмотра свойств сертификата нажмите **«Установить»**

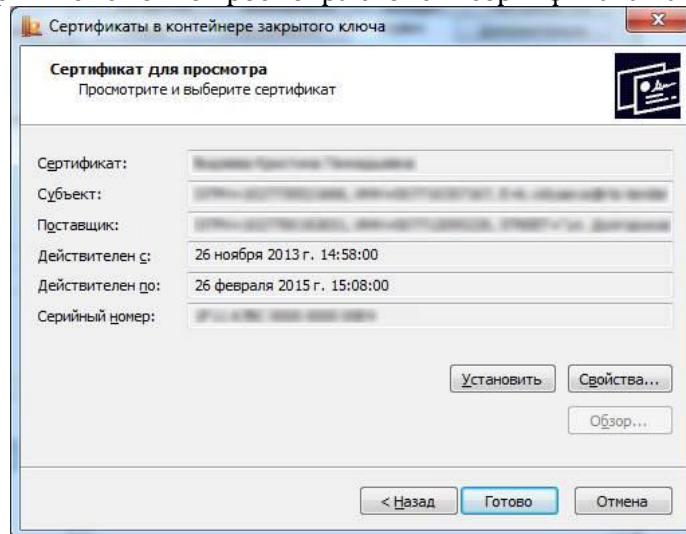

5. После получения сообщения об успешной установке нажмите **«Готово»**

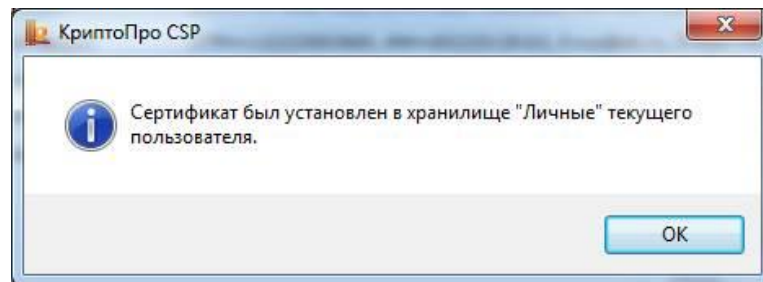

6. В случае если установка производится с носителя eToken, возможно появление следующего окна.

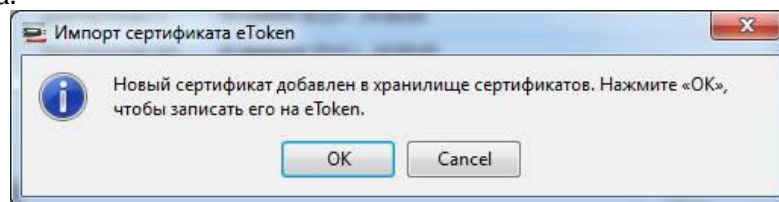

В этом случае нажмите **«Cancel»**.